

Identifikačné údaje obch. partnera:

EKO - podnik verejnoprospešných služieb
 HALAŠOVA, 20/-
 831 03 BRATISLAVA

EKO - podnik verejnoprospešných služieb
 HALAŠOVA 20
 831 03 BRATISLAVA 3

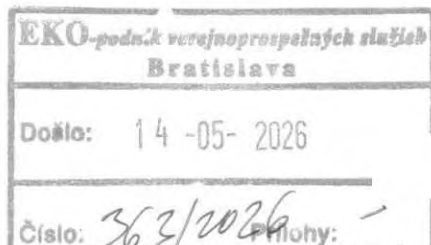

Vyúčtovacia faktúra za elektrinu č. 7211321769

Údaje k faktúre

Variabilný symbol: 7211321769
Obchodný partner číslo: 5100017312
Zmluvný účet: 6400001547
IČO: 00491870
DIČ: 2020887022
IČ DPH: SK2020887022
Dátum vyhotovenia: 11.05.2026
Dátum dodania: 30.04.2026



PAY by square 

Bankové spojenie: Tatra banka | SK72 1100 0000 0026 4900 0047

Na Vašom zmluvnom účte evidujeme k dátumu vystavenia faktúry 11.05.2026 nedoplatok vo výške 14759,67 EUR. Prosíme o úhradu do 15.06.2026 pod variabilným symbolom 7211321769. Ďakujeme.

Spolu za združ. dod. elektriny: 14 759,67 €

Spolu: 14 759,67 €

Suma na úhradu (nedoplatok): 14 759,67 €

Dátum splatnosti: 15.06.2026

Upozornenie: Na Vašom zmluvnom účte ku dňu vystavenia 11.05.2026 evidujeme otvorené položky, ktoré nie je možné započítať do finančného vyrovnania. Nájdete ich na konci faktúry.

Vyúčtovanie za elektrinu (údaje pre DPH)

Názov položky	Suma bez DPH (€)	Sadzba DPH (%)	DPH (€)	Spolu s DPH (€)
Spolu za združ.dod.elektřiny	12 403,08	19,00	2 356,59	14 759,67
Spolu	12 403,08	19,00	2 356,59	14 759,67
Suma spolu				14 759,67 €

ZSE Energia a VSE sa spojili a vytvorili spoločnosť Energetika Slovensko

Dvaja stabilní dodávatelia energií na Slovensku ZSE Energia, a.s a Východoslovenská energetika a.s. sa k 1. 7. 2025 spojili a vytvorili spoločnosť Energetika Slovensko, a.s.

Chceme Vás ubezpečiť, že všetky produkty a služby, ktoré využívate, pokračujú ako doteraz.

- nemenia sa nastavenia výšky platieb, ani dátum splatnosti, ani bankové účty
- kvalita dodávky elektriny, plynu a produktov zostáva rovnaká
- uzavreté zmluvy sú aj naďalej platné

Ak Vás zaujíma viac, kliknite na www.zse.sk/esk

Dodávka energií a služieb plynule pokračuje, z Vašej strany nie sú potrebné žiadne kroky.



Adresa miesta spotreby **KAMZÍK-LES 9999, 831 01, BRATISLAVA, SK**

Číslo miesta spotreby 3107001405
Zmluva je uzatvorená na dobu: určitú do 31.12.2026
EIC odberného miesta 24ZZS70014050006
Fakturačné obdobie 01.04.2026 - 30.04.2026

Vývoj Vašej spotreby

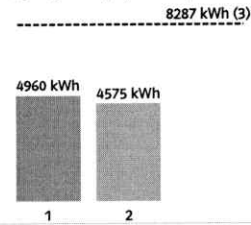

1 - aktuálne fakturačné obdobie
2 - predchádzajúci rok
3 - zákazníci s rovnakým produktom

Služba: Dodávka, produkt: Register-Special (fakturačné položky)

Dátum od	Dátum do	Dni	Názov položky	Množstvo	Cena bez DPH (€/mer.j)	Obdobie pre cenu	Suma bez DPH (€)
01.04.2026	30.04.2026	30	NT za elektrinu	2194,0000 kWh	0,10466000		229,62
01.04.2026	30.04.2026	30	VT za elektrinu	2766,0000 kWh	0,10466000		289,49
Spolu bez DPH							519,11 €

Spotrebná daň

Dátum od	Dátum do	Názov položky	Množstvo	Cena bez DPH (€/mer.j)	Suma bez DPH (€)
01.04.2026	30.04.2026	Spotrebná daň	4960,0000 kWh	0,00132000	6,55
Spolu bez DPH					6,55 €

Služba: Distribúcia, produkt: X2 (fakturačné položky)

Dátum od	Dátum do	Dni	Názov položky	Množstvo	Merná jednotka	Cena bez DPH (€/mer.j)	Straty (%)	Suma bez DPH (€)
01.04.2026	30.04.2026	30	Variabilná zložka tarify za distribúciu	4960,0000	kWh	0,01031500	0,00	51,16
01.04.2026	30.04.2026	30	Prirážka za nedodržanie účinníka	0,0000		0,00000000	0,00	0,00
01.04.2026	30.04.2026	30	Platba za straty elektr.pri distr.el.	4960,0000	kWh	0,00462900	0,00	22,96
01.04.2026	30.04.2026	30	Odvod do jadrového fondu	4960,0000	kWh	0,00327000	0,00	16,22
01.04.2026	30.04.2026	30	Platba za prevádzkovanie systému	4960,0000	kWh	0,01407100	0,00	69,79
01.04.2026	30.04.2026	30	Platba za systémové služby	4960,0000	kWh	0,01097960	0,00	54,46
01.04.2026	30.04.2026	30	Dodávka jalovej elektriny	0,0000	kVArh	0,00000000	0,00	0,00
01.04.2026	30.04.2026	30	Rezervovaná kapacita	250,0000	kW	4,94170000	0,00	1 235,43
30.04.2026	30.04.2026	1	Prekročenie rezervovanej kapacity	0,0000	kW	0,00000000	0,00	0,00
30.04.2026	30.04.2026	1	Prekročenie maximálnej rezervovanej kapacity	0,0000	kW	0,00000000	0,00	0,00
Spolu bez DPH								1 450,02 €

Časový interval: 01.04.2026 - 30.04.2026

Číslo elektromera: 6464409

Technické údaje

Názov položky	Druh tarify	Merná jednotka	Predchádzajúci stav	Konečný stav	Rozdiel	K	Fakt. nás.	Straty (%)	Straty (mer.j.)	Celkom (mer.j.)
Jal.kap.dodávka 1T	1T	kVArh	66,00	66,00	0,00	0	10,00	0,00	0	0,0000
Jalová indukt. reg.mer-účt.	1T	kVArh	6 841,00	6 875,00	34,00	0	10,00	0,00	0	340,0000
Max.nam.výk.reg.mer-účt.		kW	467,46	470,61	3,15	0	10,00	0,00	0	31,5000
ČE NT vrát.str.reg.mer-účt.	NT	kWh	29 761,00	29 972,00	211,00	0	10,00	4,00	84	2194,0000
ČE VT vrát.str.reg.mer-účt.	VT	kWh	35 197,00	35 463,00	266,00	0	10,00	4,00	106	2766,0000

Hodnoty merania sú Vám k dispozícii na požiadanie.

Výpočet účinníka

Čitateľ pre výp. TG PHI 1 (kvarh): 340,000

Menovateľ pre výp. TG PHI 1 (kWh): 4960,000

TG PHI 1: 0,069

Sumár za miesto spotreby

Názov položky	Popis	Suma bez DPH (€)
Dôvod odpočtu	Fakturácia periodická	
Zmluvný istič	0 A	
Dodávka elektriny		519,11
Distribúcia elektriny		1 450,02
Spotrebná daň		6,55
Spolu za miesto spotreby číslo: 3107001405		1 975,68 €

Adresa miesta spotreby **ŠANCOVÁ 112, 831 04, BRATISLAVA, SK**

Číslo miesta spotreby 3108035930
Zmluva je uzatvorená na dobu: určitú do 31.12.2026
EIC odberného miesta 24ZZS8035930000J
Fakturačné obdobie 01.04.2026 - 30.04.2026

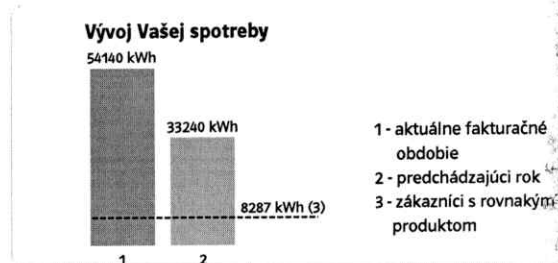

Služba: Dodávka, produkt: Register-Special (fakturačné položky)

Dátum od	Dátum do	Dni	Názov položky	Množstvo	Cena bez DPH (€/mer.j)	Obdobie pre cenu	Suma bez DPH (€)
01.04.2026	30.04.2026	30	NT za elektrinu	15300,0000 kWh	0,10466000		1 601,30
01.04.2026	30.04.2026	30	VT za elektrinu	38840,0000 kWh	0,10466000		4 064,99
Spolu bez DPH							5 666,29 €

Spotrebná daň

Dátum od	Dátum do	Názov položky	Množstvo	Cena bez DPH (€/mer.j)	Suma bez DPH (€)
01.04.2026	30.04.2026	Spotrebná daň	54140,0000 kWh	0,00132000	71,46
Spolu bez DPH					71,46 €

Služba: Distribúcia, produkt: X2 (fakturačné položky)

Dátum od	Dátum do	Dni	Názov položky	Množstvo	Merná jednotka	Cena bez DPH (€/mer.j)	Straty (%)	Suma bez DPH (€)
01.04.2026	30.04.2026	30	Platba za prevádzkovanie systému	54140,0000	kWh	0,01407100	0,00	761,80
01.04.2026	30.04.2026	30	Platba za systémové služby	54140,0000	kWh	0,01097960	0,00	594,44
01.04.2026	30.04.2026	30	Dodávka jalovej elektriny	0,0000	kVArh	0,00000000	0,00	0,00
01.04.2026	30.04.2026	30	Rezervovaná kapacita	475,0000	kW	4,94170000	0,00	2 347,31
01.04.2026	30.04.2026	30	Odvod do jadrového fondu	54140,0000	kWh	0,00327000	0,00	177,04
01.04.2026	30.04.2026	30	Platba za straty elektr.pri distr.el.	54140,0000	kWh	0,00462900	0,00	250,61
01.04.2026	30.04.2026	30	Prirážka za nedodržanie účinníka	0,0000		0,00000000	0,00	0,00
01.04.2026	30.04.2026	30	Variabilná zložka tarify za distribúciu	54140,0000	kWh	0,01031500	0,00	558,45
30.04.2026	30.04.2026	1	Prekročenie maximálnej rezervovanej kapacity	0,0000	kW	0,00000000	0,00	0,00
30.04.2026	30.04.2026	1	Prekročenie rezervovanej kapacity	0,0000	kW	0,00000000	0,00	0,00
Spolu bez DPH								4 689,65 €

Časový interval: 01.04.2026 - 30.04.2026

Číslo elektromera: 12431184

Technické údaje

Názov položky	Druh tarify	Merná jednotka	Predchádzajúci stav	Konečný stav	Rozdiel	K	Fakt. nás.	Straty (%)	Straty (mer.j.)	Celkom (mer.j.)
Jal.kap.dodávka 1T	1T	kVArh	77,00	77,00	0,00	0	10,00	0,00	0	0,0000
Jalová indukt. reg.mer-úct.	1T	kVArh	35 373,00	36 816,00	1 443,00	0	10,00	0,00	0	14430,0000
Max.nam.výk.reg.mer-úct.		kW	1 107,70	1 127,80	20,10	0	10,00	0,00	0	201,0000
ČE NT vrát.str.reg.mer-úct.	NT	kWh	38 575,00	40 105,00	1 530,00	0	10,00	0,00	0	15300,0000
ČE VT vrát.str.reg.mer-úct.	VT	kWh	100 116,00	104 000,00	3 884,00	0	10,00	0,00	0	38840,0000

Hodnoty merania sú Vám k dispozícii na požiadanie.

Výpočet účinníka

Čitateľ pre výp. TG PHI 1 (kvarh): 14430,000

Menovateľ pre výp. TG PHI 1 (kWh): 54140,000

TG PHI 1: 0,267

Sumár za miesto spotreby

Názov položky	Popis	Suma bez DPH (€)
Dôvod odpočtu	Fakturácia periodická	
Zmluvný istič	0 A	
Dodávka elektriny		5 666,29
Distribúcia elektriny		4 689,65
Spotrebná daň		71,46
Spolu za miesto spotreby číslo: 3108035930		10 427,40 €

Sumár za faktúru

Názov položky	Suma bez DPH (€)
Dodávka elektriny	6 185,40
Distribúcia elektriny	6 139,67
Spotrebná daň	78,01
Suma spolu	12 403,08 €

K dátumu vystavenia tejto faktúry evidujeme voči Vám doklady v nasledovnej výške a štruktúre:

Otvorené položky

Druh pohľadávky	Variabilný symbol	Dátum splatnosti	Nedoplatok (+)/ Preplatok (-) (€)
Vyúčtovacia faktúra za spotrebu	7221235919	18.05.2026	15 286,37
Spolu			15 286,37 €

Otvorené položky majú len informatívny charakter, neslúžia na úhradu dokladov.