

Identifikačné údaje obch. partnera:

EKO - podnik verejnoprospešných služieb
 HALAŠOVA, 20/-
 831 03 BRATISLAVA

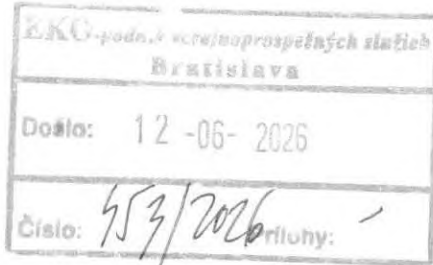

EKO - podnik verejnoprospešných služieb
 HALAŠOVA 20
 831 03 BRATISLAVA 3

Vyúčtovacia faktúra za elektrinu č. 7201411601
Údaje k faktúre

Variabilný symbol: 7201411601
 Obchodný partner číslo: 5100017312
 Zmluvný účet: 6400001547
 IČO: 00491870
 DIČ: 2020887022
 IČ DPH: SK2020887022
 Dátum vyhotovenia: 09.06.2026
 Dátum dodania: 31.05.2026

 PAY by square 

Bankové spojenie: Tatra banka | SK72 1100 0000 0026 4900 0047

Na Vašom zmluvnom účte evidujeme k dátumu vystavenia faktúry 09.06.2026 nedoplatok vo výške 2071,72 EUR. Prosíme o úhradu do 13.07.2026 pod variabilným symbolom 7201411601. Ďakujeme.

Spolu za združ. dod. elektriny: 2 071,72 €

Spolu: 2 071,72 €

Suma na úhradu (nedoplatok): 2 071,72 €

Dátum splatnosti: 13.07.2026

Upozornenie: Na Vašom zmluvnom účte ku dňu vystavenia 09.06.2026 evidujeme otvorené položky, ktoré nie je možné započítať do finančného vyrovnanja. Nájdete ich na konci faktúry.

Vyúčtovanie za elektrinu (údaje pre DPH)

Názov položky	Suma bez DPH (€)	Sadzba DPH (%)	DPH (€)	Spolu s DPH (€)
Spolu za združ.dod.elektriny	1 740,94	19,00	330,78	2 071,72
Spolu	1 740,94	19,00	330,78	2 071,72
Suma spolu				2 071,72 €

ZSE Energia a VSE sa spojili a vytvorili spoločnosť Energetika Slovensko

Dvaja stabilní dodávatelia energií na Slovensku ZSE Energia, a.s a Východoslovenská energetika a.s. sa k 1. 7. 2025 spojili a vytvorili spoločnosť Energetika Slovensko, a.s.

Chceme Vás ubezpečiť, že všetky produkty a služby, ktoré využívate, pokračujú ako doteraz.

- nemenia sa nastavenia výšky platieb, ani dátum splatnosti, ani bankové účty
- kvalita dodávky elektriny, plynu a produktov zostáva rovnaká
- uzavreté zmluvy sú aj naďalej platné

Ak Vás zaujíma viac, kliknite na www.zse.sk/esk

Dodávka energií a služieb plynule pokračuje, z Vašej strany nie sú potrebné žiadne kroky.



Adresa miesta spotreby **KAMZÍK-LES 9999, 831 01, BRATISLAVA, SK**

Číslo miesta spotreby 3107001405
Zmluva je uzatvorená na dobu: určitú do 31.12.2026
EIC odberného miesta 24ZZS70014050006
Fakturačné obdobie 01.05.2026 - 31.05.2026

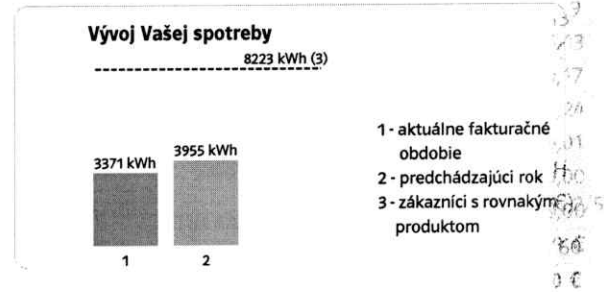

Služba: Dodávka, produkt: Register-Special (fakturačné položky)

Dátum od	Dátum do	Dni	Názov položky	Množstvo	Cena bez DPH (€/mer.j)	Obdobie pre cenu	Suma bez DPH (€)
01.05.2026	31.05.2026	31	NT za elektrinu	1830,0000 kWh	0,10050000		183,92
01.05.2026	31.05.2026	31	VT za elektrinu	1653,0000 kWh	0,10050000		166,13
Spolu bez DPH							350,05 €

Spotrebná daň

Dátum od	Dátum do	Názov položky	Množstvo	Cena bez DPH (€/mer.j)	Suma bez DPH (€)
01.05.2026	31.05.2026	Spotrebná daň	3483,0000 kWh	0,00132000	4,60
Spolu bez DPH					4,60 €

Služba: Distribúcia, produkt: X2 (fakturačné položky)

Dátum od	Dátum do	Dni	Názov položky	Množstvo	Merná jednotka	Cena bez DPH (€/mer.j)	Straty (%)	Suma bez DPH (€)
01.05.2026	31.05.2026	31	Variabilná zložka tarify za distribúciu	3483,0000	kWh	0,01031500	0,00	35,93
01.05.2026	31.05.2026	31	Prirážka za nedodržanie účinníka	0,0000		0,00000000	0,00	0,00
01.05.2026	31.05.2026	31	Platba za straty elektr.pri distr.el.	3483,0000	kWh	0,00462900	0,00	16,12
01.05.2026	31.05.2026	31	Odvod do jadrového fondu	3483,0000	kWh	0,00327000	0,00	11,39
01.05.2026	31.05.2026	31	Rezervovaná kapacita	250,0000	kW	4,94170000	0,00	1 235,43
01.05.2026	31.05.2026	31	Dodávka jalovej elektriny	10,0000	kVArh	0,01660000	0,00	0,17
01.05.2026	31.05.2026	31	Platba za systémové služby	3483,0000	kWh	0,01097960	0,00	38,24
01.05.2026	31.05.2026	31	Platba za prevádzkovanie systému	3483,0000	kWh	0,01407100	0,00	49,01
31.05.2026	31.05.2026	1	Prekročenie rezervovanej kapacity	0,0000	kW	0,00000000	0,00	0,00
31.05.2026	31.05.2026	1	Prekročenie maximálnej rezervovanej kapacity	0,0000	kW	0,00000000	0,00	0,00
Spolu bez DPH								1 386,29 €

Časový interval: 01.05.2026 - 31.05.2026

Číslo elektromera: 6464409

Technické údaje

Názov položky	Druh tarify	Merná jednotka	Predchádzajúci stav	Konečný stav	Rozdiel	K	Fakt. nás.	Straty (%)	Straty (mer.j.)	Celkom (mer.j.)
Jal.kap.dodávka 1T	1T	kVArh	66,00	67,00	1,00	0	10,00	0,00	0	10,0000
Jalová indukt. reg.mer-účt.	1T	kVArh	6 875,00	6 912,00	37,00	0	10,00	0,00	0	370,0000
Max.nam.výk.reg.mer-účt.		kW	470,61	473,30	2,69	0	10,00	0,00	0	26,9000
ČE NT vrát.str.reg.mer-účt.	NT	kWh	29 972,00	30 148,00	176,00	0	10,00	4,00	70	1830,0000
ČE VT vrát.str.reg.mer-účt.	VT	kWh	35 463,00	35 622,00	159,00	0	10,00	4,00	63	1653,0000

Hodnoty merania sú Vám k dispozícii na požiadanie.

Výpočet účinníka

Čitateľ pre výp. TG PHI 1 (kvarh):	370,000
Menovateľ pre výp. TG PHI 1 (kWh):	3483,000
TG PHI 1:	0,106

Sumár za miesto spotreby

Názov položky	Popis	Suma bez DPH (€)
Dôvod odpočtu	Fakturácia periodická	
Zmluvný istič	0 A	
Dodávka elektriny		350,05
Distribúcia elektriny		1 386,29
Spotrebná daň		4,60
Spolu za miesto spotreby číslo: 3107001405		1 740,94 €

Sumár za faktúru

Názov položky	Suma bez DPH (€)
Dodávka elektriny	350,05
Distribúcia elektriny	1 386,29
Spotrebná daň	4,60
Suma spolu	1 740,94 €

K dátumu vystavenia tejto faktúry evidujeme voči Vám doklady v nasledovnej výške a štruktúre:

Otvorené položky

Druh pohľadávky	Variabilný symbol	Dátum splatnosti	Nedoplatok (+)/ Preplatok (-) (€)
Vyúčtovacia faktúra za spotrebu	7211321769	15.06.2026	14 759,67
Opravná faktúra	7104328127	26.06.2026	-0,69
Vyúčtovacia faktúra za spotrebu	7221255616	13.07.2026	13 349,55
Spolu			28 108,53 €

Otvorené položky majú len informatívny charakter, neslúžia na úhradu dokladov.