

Identifikačné údaje obch. partnera:

EKO - podnik verejnoprospešných služieb
 HALAŠOVA, 20/-
 831 03 BRATISLAVA

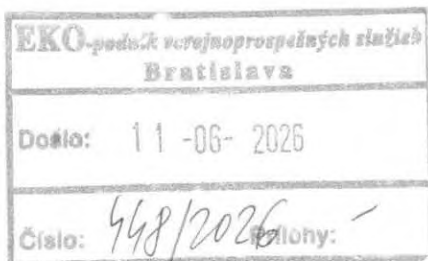

EKO - podnik verejnoprospešných služieb
 HALAŠOVA 20
 831 03 BRATISLAVA - MESTSKÁ ČASŤ NOVÉ
 MESTO

Vyúčtovacia faktúra za elektrinu č. 7201411526
Údaje k faktúre

Variabilný symbol: 7201411526
Obchodný partner číslo: 5100017312
Zmluvný účet: 6410008556
IČO: 00491870
DIČ: 2020887022
IČ DPH: SK2020887022
Dátum vyhotovenia: 08.06.2026
Dátum dodania: 31.05.2026



PAY by square

Bankové spojenie: Tatra banka | SK72 1100 0000 0026 4900 0047

Na Vašom zmluvnom účte evidujeme k dátumu vystavenia faktúry 08.06.2026 nedoplatok vo výške 339,69 EUR. Prosíme o úhradu do 13.07.2026 pod variabilným symbolom 7201411526. Ďakujeme.

Spolu za združ. dod. elektriny: 339,69 €

Spolu: 339,69 €

Suma na úhradu (nedoplatok): 339,69 €

Dátum splatnosti: 13.07.2026

Upozornenie: Na Vašom zmluvnom účte ku dňu vystavenia 08.06.2026 evidujeme otvorené položky, ktoré nie je možné započítať do finančného vyrovnania. Nájdete ich na konci faktúry.

Vyúčtovanie za elektrinu (údaje pre DPH)

Názov položky	Suma bez DPH (€)	Sadzba DPH (%)	DPH (€)	Spolu s DPH (€)
Spolu za združ.dod.elektřiny	285,45	19,00	54,24	339,69
Spolu	285,45	19,00	54,24	339,69
Suma spolu				339,69 €

ZSE Energia a VSE sa spojili a vytvorili spoločnosť Energetika Slovensko

Dvaja stabilní dodávatelia energií na Slovensku ZSE Energia, a.s a Východoslovenská energetika a.s. sa k 1. 7. 2025 spojili a vytvorili spoločnosť Energetika Slovensko, a.s.

Chceme Vás ubezpečiť, že všetky produkty a služby, ktoré využívate, pokračujú ako doteraz.

- nemenia sa nastavenia výšky platieb, ani dátum splatnosti, ani bankové účty
- kvalita dodávky elektriny, plynu a produktov zostáva rovnaká
- uzavreté zmluvy sú aj naďalej platné

Ak Vás zaujíma viac, kliknite na www.zse.sk/esk

Dodávka energií a služieb plynule pokračuje, z Vašej strany nie sú potrebné žiadne kroky.

10)

Adresa miesta spotreby HALAŠOVA 20, 831 03, BRATISLAVA, SK

Číslo miesta spotreby 3105013069
Zmluva je uzatvorená
na dobu: určitú do 31.12.2026
EIC odberného miesta 24ZZS5013069000C
Fakturačné obdobie 01.05.2026 - 31.05.2026

Vývoj Vašej spotreby

8223 kWh (3)

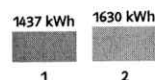

- 1 - aktuálne fakturačné obdobie
- 2 - predchádzajúci rok
- 3 - zákazníci s rovnakým produktom

Služba: Dodávka, produkt: Register-Special (fakturačné položky)

Dátum od	Dátum do	Dni	Názov položky	Množstvo	Cena bez DPH (€/mer.j)	Obdobie pre cenu	Suma bez DPH (€)
01.05.2026	31.05.2026	31	1T za elektrinu	1485,0000 kWh	0,10050000		149,24
Spolu bez DPH							149,24 €

Spotrebná daň

Dátum od	Dátum do	Názov položky	Množstvo	Cena bez DPH (€/mer.j)	Suma bez DPH (€)
01.05.2026	31.05.2026	Spotrebná daň	1485,0000 kWh	0,00132000	1,96
Spolu bez DPH					1,96 €

Služba: Distribúcia, produkt: C2-X3 (fakturačné položky)

Dátum od	Dátum do	Dni	Názov položky	Množstvo	Merná jednotka	Cena bez DPH (€/mer.j)	Straty (%)	Suma bez DPH (€)
01.05.2026	31.05.2026	31	Variabilná zložka tarify za distribúciu	1485,0000	kWh	0,02593900	0,00	38,52
01.05.2026	31.05.2026	31	Prirážka za nedodržanie účinníka	0,0000		0,00000000	0,00	0,00
01.05.2026	31.05.2026	31	Platba za straty elektr.pri distr.el.	1485,0000	kWh	0,01046800	0,00	15,54
01.05.2026	31.05.2026	31	Odvod do jadrového fondu	1485,0000	kWh	0,00327000	0,00	4,86
01.05.2026	31.05.2026	31	Rezervovaná kapacita	150,0000	A	0,22020000	0,00	33,03
01.05.2026	31.05.2026	31	Dodávka jalovej elektriny	307,0000	kVArh	0,01660000	0,00	5,10
01.05.2026	31.05.2026	31	Platba za systémové služby	1485,0000	kWh	0,01097960	0,00	16,30
01.05.2026	31.05.2026	31	Platba za prevádzkovanie systému	1485,0000	kWh	0,01407100	0,00	20,90
31.05.2026	31.05.2026	1	Prekročenie rezervovanej kapacity	0,0000	kW	0,00000000	0,00	0,00
31.05.2026	31.05.2026	1	Prekročenie maximálnej rezervovanej kapacity	0,0000	kW	0,00000000	0,00	0,00
Spolu bez DPH								134,25 €

Časový interval: 01.05.2026 - 31.05.2026

Číslo elektromera: 310371

Technické údaje

Názov položky	Druh tarify	Merná jednotka	Predchádzajúci stav	Konečný stav	Rozdiel	K	Fakt. nás.	Straty (%)	Straty (mer.j.)	Celkom (mer.j.)
Jal.kap.dodávka 1T	1T	kVArh	26 481,00	26 788,00	307,00	0	1,00	0,00	0	307,0000
Jalová indukt. reg.mer-účt.	1T	kVArh	21 045,00	21 134,00	89,00	0	1,00	0,00	0	89,0000
Max.nam.výk.reg.mer-účt.		kW	0,00	8,33	8,33	0	1,00	0,00	0	8,3300
ČE 1T vrát.str reg.mer-účt.	1T	kWh	258 609,00	260 094,00	1 485,00	0	1,00	0,00	0	1485,0000

Hodnoty merania sú Vám k dispozícii na požiadanie.

Výpočet účinníka

Čitateľ pre výp. TG PHI 1 (kvarh):	89,000
Menovateľ pre výp. TG PHI 1 (kWh):	1485,000
TG PHI 1:	0,060

Sumár za miesto spotreby

Názov položky	Popis	Suma bez DPH (€)
Dôvod odpočtu	Fakturácia periodická	
Zmluvný istič	100 A	
Dodávka elektriny		149,24
Distribúcia elektriny		134,25
Spotrebná daň		1,96
Spolu za miesto spotreby číslo: 3105013069		285,45 €

Sumár za faktúru

Názov položky	Suma bez DPH (€)
Dodávka elektriny	149,24
Distribúcia elektriny	134,25
Spotrebná daň	1,96
Suma spolu	285,45 €

K dátumu vystavenia tejto faktúry evidujeme voči Vám doklady v nasledovnej výške a štruktúre:

Otvorené položky

Druh pohľadávky	Variabilný symbol	Dátum splatnosti	Nedoplatok (+)/ Preplatok (-) (€)
Opravná faktúra	7104327836	26.06.2026	-0,02
Spolu			-0,02 €

Otvorené položky majú len informatívny charakter, neslúžia na úhradu dokladov.