

Identifikačné údaje obch. partnera:

EKO - podnik verejnoprospešných služieb
 HALAŠOVA, 20/-
 831 03 BRATISLAVA

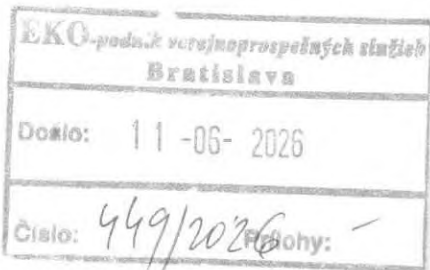

EKO - podnik verejnoprospešných služieb
 HALAŠOVA 20
 831 03 BRATISLAVA - MESTSKÁ ČASŤ NOVÉ
 MESTO

Vyúčtovacia faktúra za elektrinu č. 7201411525
Údaje k faktúre

Variabilný symbol: 7201411525
 Obchodný partner číslo: 5100017312
 Zmluvný účet: 6410005330
 IČO: 00491870
 DIČ: 2020887022
 IČ DPH: SK2020887022
 Dátum vyhotovenia: 08.06.2026
 Dátum dodania: 31.05.2026

 PAY by square 

Spolu za združ. dod. elektriny: 307,82 €

Spolu: 307,82 €

Suma na úhradu (nedoplatok): 307,82 €

Dátum splatnosti: 13.07.2026

Bankové spojenie: Tatra banka | SK72 1100 0000 0026 4900 0047
 Na Vašom zmluvnom účte evidujeme k dátumu vystavenia faktúry
 08.06.2026 nedoplatok vo výške 307,82 EUR. Prosíme o úhradu do
 13.07.2026 pod variabilným symbolom 7201411525. Ďakujeme.

Upozornenie: Na Vašom zmluvnom účte ku dňu vystavenia 08.06.2026 evidujeme otvorené položky, ktoré nie je možné započítať do finančného vyrovnania. Nájdete ich na konci faktúry.

Vyúčtovanie za elektrinu (údaje pre DPH)

Názov položky	Suma bez DPH (€)	Sadzba DPH (%)	DPH (€)	Spolu s DPH (€)
Spolu za združ.dod.elektřiny	258,67	19,00	49,15	307,82
Spolu	258,67	19,00	49,15	307,82
Suma spolu				307,82 €

ZSE Energia a VSE sa spojili a vytvorili spoločnosť Energetika Slovensko

Dva stabilní dodávatelia energií na Slovensku ZSE Energia, a.s a Východoslovenská energetika a.s. sa k 1. 7. 2025 spojili a vytvorili spoločnosť **Energetika Slovensko, a.s.**

Chceme Vás ubezpečiť, že všetky produkty a služby, ktoré využívate, pokračujú ako doteraz.

- nemenia sa nastavenia výšky platieb, ani dátum splatnosti, ani bankové účty
- kvalita dodávky elektriny, plynu a produktov zostáva rovnaká
- uzavreté zmluvy sú aj naďalej platné

Ak Vás zaujíma viac, kliknite na www.zse.sk/esk

Dodávka energií a služieb plynule pokračuje, z Vašej strany nie sú potrebné žiadne kroky.



Adresa miesta spotreby **ZÁTIŠIE 4, 831 03, BRATISLAVA, SK**

Číslo miesta spotreby 3105172156
Zmluva je uzatvorená
na dobu: určitú do 31.12.2026
EIC odberného miesta 24ZZS51721560007
Fakturačné obdobie 01.05.2026 - 31.05.2026

Vývoj Vašej spotreby

8223 kWh (3)

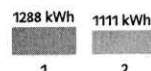

1 - aktuálne fakturačné obdobie
2 - predchádzajúci rok
3 - zákazníci s rovnakým produktom

Služba: Dodávka, produkt: Register-Special (fakturačné položky)

Dátum od	Dátum do	Dni	Názov položky	Množstvo	Cena bez DPH (€/mer.j)	Obdobie pre cenu	Suma bez DPH (€)
01.05.2026	31.05.2026	31	1T za elektrinu	1331,0000 kWh	0,10050000		133,77
Spolu bez DPH							133,77 €

Spotrebná daň

Dátum od	Dátum do	Názov položky	Množstvo	Cena bez DPH (€/mer.j)	Suma bez DPH (€)
01.05.2026	31.05.2026	Spotrebná daň	1331,0000 kWh	0,00132000	1,76
Spolu bez DPH					1,76 €

Služba: Distribúcia, produkt: C2-X3 (fakturačné položky)

Dátum od	Dátum do	Dni	Názov položky	Množstvo	Merná jednotka	Cena bez DPH (€/mer.j)	Straty (%)	Suma bez DPH (€)
01.05.2026	31.05.2026	31	Variabilná zložka tarify za distribúciu	1331,0000	kWh	0,02593900	0,00	34,52
01.05.2026	31.05.2026	31	Prirážka za nedodržanie účinníka	0,0000		0,00000000	0,00	0,00
01.05.2026	31.05.2026	31	Platba za straty elektr.pri distr.el.	1331,0000	kWh	0,01046800	0,00	13,93
01.05.2026	31.05.2026	31	Odvod do jadrového fondu	1331,0000	kWh	0,00327000	0,00	4,35
01.05.2026	31.05.2026	31	Rezervovaná kapacita	138,0110	A	0,22020000	0,00	30,39
01.05.2026	31.05.2026	31	Dodávka jalovej elektriny	398,0000	kVArh	0,01660000	0,00	6,61
01.05.2026	31.05.2026	31	Platba za systémové služby	1331,0000	kWh	0,01097960	0,00	14,61
01.05.2026	31.05.2026	31	Platba za prevádzkovanie systému	1331,0000	kWh	0,01407100	0,00	18,73
31.05.2026	31.05.2026	1	Prekročenie rezervovanej kapacity	0,0000	kW	0,00000000	0,00	0,00
31.05.2026	31.05.2026	1	Prekročenie maximálnej rezervovanej kapacity	0,0000	kW	0,00000000	0,00	0,00
Spolu bez DPH								123,14 €

Časový interval: 01.05.2026 - 31.05.2026

Číslo elektromera: 5541008

Technické údaje

Názov položky	Druh tarify	Merná jednotka	Predchádzajúci stav	Konečný stav	Rozdiel	K	Fakt. nás.	Straty (%)	Straty (mer.j.)	Celkom (mer.j.)
Jal.kap.dodávka 1T	1T	kVArh	38 696,00	39 094,00	398,00	0	1,00	0,00	0	398,0000
Jalová indukt. reg.mer-úct.	1T	kVArh	57 419,00	57 693,00	274,00	0	1,00	0,00	0	274,0000
Max.nam.výk.reg.mer-úct.		kW	1 685,83	1 695,40	9,57	0	1,00	0,00	0	9,5700
ČE 1T vrát.str reg.mer-úct.	1T	kWh	338 829,00	340 160,00	1 331,00	0	1,00	0,00	0	1331,0000

Hodnoty merania sú Vám k dispozícii na požiadanie.

Výpočet účinníka

Čitateľ pre výp. TG PHI 1 (kvarh):	274,000
Menovateľ pre výp. TG PHI 1 (kWh):	1331,000
TG PHI 1:	0,206

Sumár za miesto spotreby

Názov položky	Popis	Suma bez DPH (€)
Dôvod odpočtu	Fakturácia periodická	
Zmluvný istič	80 A	
Dodávka elektriny		133,77
Distribúcia elektriny		123,14
Spotrebná daň		1,76
Spolu za miesto spotreby číslo: 3105172156		258,67 €

Sumár za faktúru

Názov položky	Suma bez DPH (€)
Dodávka elektriny	133,77
Distribúcia elektriny	123,14
Spotrebná daň	1,76
Suma spolu	258,67 €

K dátumu vystavenia tejto faktúry evidujeme voči Vám doklady v nasledovnej výške a štruktúre:

Otvorené položky

Druh pohľadávky	Variabilný symbol	Dátum splatnosti	Nedoplatok (+)/ Preplatok (-) (€)
Opravná faktúra	7104327835	26.06.2026	-0,02
Spolu			-0,02 €

Otvorené položky majú len informatívny charakter, neslúžia na úhradu dokladov.