

Porad. č. faktúry / Var. symbol: 7240742479

Obchodný partner: 5100017312

Zmluvný účet: 6400001547

EKO-podnik verejnoprospešných služieb
HALAŠOVA 20
831 03 BRATISLAVA 3

Dátum splatnosti: 07. 07. 2022

Dátum dodania: 31. 05. 2022

Dátum spotreby: 31. 05. 2022

Dátum vyhotovenia: 03. 06. 2022

Meno a sídlo obch. partnera podľa obch. reg.:
EKO-podnik verejnoprospešných služieb
HALAŠOVA 20
832 90 BRATISLAVA
IČO: 00491870
DIČ: 2020887022
IČ DPH: SK2020887022Vážený obchodný partner,
ďakujeme za prejavenu dôveru. Posielame Vám faktúru za elektrinu. Prosíme, aby ste nedoplatok uhradili do 07.07.2022. Ďakujeme.

	Suma bez DPH [EUR]	DPH [%]	DPH [EUR]	Suma s DPH [EUR]
Za dodanie tovaru a služieb	26345,95	20,00	5269,19	31615,14
Spolu	26345,95		5269,19	31615,14
Nedoplatok				31615,14

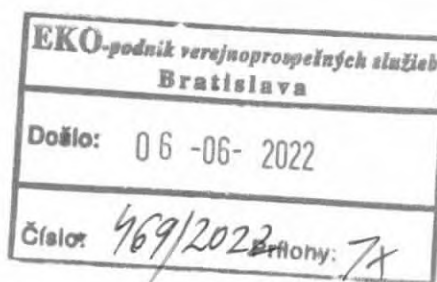
Dôležité informácie o zvyšovaní energetickej efektívnosti a úsporách energií nájdete na www.setri.sk.

Vystavená faktúra bola skontrolovaná.

Porad. č. faktúry / Var. symbol: 7240742479
 Obchodný partner: 5100017312
 Zmluvný účet: 6400001547

Meno a sídlo obch. partnera podľa obch. reg.:
 EKO-podnik verejnoprospešných služieb
 HALAŠOVA 20
 832 90 BRATISLAVA
 IČO: 00491870
 DIČ: 2020887022
 IČ DPH: SK2020887022

Číslo miesta dodávky: 24ZZS8035930000J
 Číslo miesta spotreby: 3108035930
 Fakturované obdobie: 01. 05. 2022 – 31. 05. 2022
 Produkt: Register-Special

Adresa miesta spotreby:
 ŠANCOVÁ 112
 831 04 BRATISLAVA

Zmluvné hodnoty

Rezervovaná kapacita [kW]	Max. rezervovaná kapacita [kW]	Objednané množstvo [kWh]	Dodané množstvo [kWh]	Dohodnutý cos. fi
190	950	0	0	

Spotreba elektrickej energie

	Množstvo	Merná jednotka	Cena bez DPH [EUR/mer.j.]	Suma bez DPH [EUR]
VT vrátane strát	55340	kWh	0,2530000	14001,02
NT vrátane strát	28370	kWh	0,2530000	7177,61
Spotrebná daň	83710	kWh	0,0013200	110,50
Spolu				21289,13

Distribúcia a prenos

Produkt: X2

	Množstvo	Merná jednotka	Cena bez DPH [EUR/mer.j.]	Straty [%]	Suma bez DPH [EUR]
Variabilná zložka tarify za distribúciu	83710	kWh	0,0098740		826,55
Rezervovaná kapacita	326,0000	kW	6,1620000	0	2008,81
Prekročenie rezervovanej kapacity	136,0000	kW	0,0000000		0,00
Prekročenie maximálnej rezervovanej kapacity	0,0000	kW			0,00
Prirážka za nedodržanie účinníka	0				0,00
Dodávka jalovej elektriny	50	kVArh	0,0000000		0,00
Platba za straty elektr.pri distr.el.	83710	kWh	0,0050700		424,41
Odvod do jadrového fondu	83710	kWh	0,0032700		273,73
Platba za systémové služby	83710	kWh	0,0062976		527,17
Platba za prevádzkovanie systému - pásmo 2	83710	kWh	0,0119000		996,15
Spolu					5056,82

	Dodávka silovej elektriny [kWh]	Spotreba [EUR]	Distribúcia a prenos [EUR]	Suma bez DPH [EUR]
Spolu	83710	21289,13	5056,82	26345,95

2/3

ZSE Energia, a. s., Čulenova 6, P. O. Box 325, 810 00 Bratislava 1
 Back Office korporátneho predaja,
 T +421-(0)2-50 61 20 45, F +421-(0)2-50 61 49 89, topzakaznici@zse-energia.sk.
 IČO: 36677281, IČ DPH: SK2022249295, DIČ: 2022249295
 Bankové spojenie: Tatra banka, a.s., č. ú.: 2649000047/1100; IBAN SK72 1100 0000 0026 4900 0047; BIC: TATRSKBX
 Spoločnosť je zapísaná v Obchodnom registri Okresného súdu Bratislava I, oddiel Sa, v. č. 3978/B

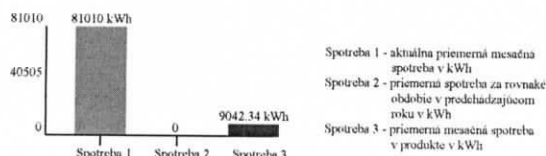

Technické údaje

Časový interval od – do: 01. 05. 2022 – 31. 05. 2022

Číslo elektromeru: 5577616

Počet kumulácií: 1

Názov položky	Druh tarify	Merná jednotka	Predchádzajúci stav	Konečný stav	Rozdiel	K	Fakt. nás.	Straty [%]	Straty [mer. j.]	Celkom [mer. j.]
Max. nameraný výkon		kW	2059,70	2092,30	32,60		10,00			326,0000
Činná	VT	kWh	230362,00	235896,00	5534,00		10,00			55340,0000
	NT	kWh	128568,00	131405,00	2837,00		10,00			28370,0000
Jalová indukčná	IT	kVArh	70955,00	72441,00	1486,00		10,00			14860,0000
Jalová kapacitná	IT	kVArh	109,00	114,00	5,00		10,00			50,0000

Technické údaje

Max. nameraný výkon 326,00 kW

Hodnoty merania sú Vám k dispozícii na požiadanie. Prosím kontaktujte nás prostredníctvom ZSE Energia, a. s., Čulenova 6, P. O. Box 325, 810 00 Bratislava 1 Back Office korporátneho predaja, , tel.: +421-(0)2-50 61 20 45, fax: +421-(0)2-50 61 49 89, topzakaznici@zse-energia.sk.

Výpočet účinníka

Čitateľ pre výp. TG PHI 1 [kvarh] 14860,000

Menovateľ pre výp. TG PHI 1 [kWh] 83710,000

TG PHI 1 0,178

K dátumu vystavenia tejto faktúry evidujeme voči Vám doklady v nasledovnej výške a štruktúre:

Druh pohľadávky	Variabilný symbol	Dátum splatnosti	Nedoplatok(+)/Preplatok(-) [EUR]
Vyúčtovacia faktúra za spotrebu	7230822389	06.07.22	2301,00
Vyúčtovacia faktúra za spotrebu	7240742479	07.07.22	31615,14
Celkom			33916,14

Nedoplatky uhradte, prosím, jednotlivo, s použitím príslušného variabilného symbolu a správnej sumy na účty ZSE Energia, a. s. Preplatky budú vysporiadané v súlade so Všeobecnými obchodnými podmienkami.